

## ***Petrobras sobre nova descoberta de petróleo no pré-sal***

Rio de Janeiro, 01 de abril de 2022 – A Petróleo Brasileiro S.A. – Petrobras, informa que descobriu nova acumulação de petróleo no pré-sal da porção sul da Bacia de Campos, em poço pioneiro no bloco Alto de Cabo Frio Central. O poço 1-BRSA-1383A-RJS (Alto de Cabo Frio Central Noroeste) está localizado a 230 km da cidade do Rio de Janeiro-RJ, em profundidade d'água de 1.833 metros.

O intervalo portador de petróleo foi constatado por meio de perfis elétricos e amostras de óleo, que serão posteriormente caracterizados por meio de análises de laboratório. O consórcio dará continuidade às operações de perfuração do poço até a profundidade final, originalmente prevista, visando avaliar as dimensões da nova acumulação, além de caracterizar a qualidade dos fluidos e dos reservatórios constatados.

O resultado é fruto de uma estratégia bem-sucedida do consórcio baseada na máxima utilização dos dados, e na aplicação de novas soluções tecnológicas em *Big Data* e Inteligência Artificial, potencializadas pelo uso de supercomputadores e recursos de HPC (*High Performance Computing*), possibilitando o processamento dos dados adquiridos em tempo real e permitindo tomadas de decisão de forma ágil e segura.

O bloco Alto de Cabo Frio Central foi adquirido em outubro de 2017, na 3ª rodada de licitação da Agência Nacional do Petróleo, Gás Natural e Biocombustíveis (ANP), sob o regime de Partilha de Produção, tendo a Pré-Sal Petróleo S.A. (PPSA) como gestora.

A Petrobras é a operadora do bloco e detém 50% de participação, em parceria com a empresa BP Energy do Brasil Ltda. (50%).

---

[www.petrobras.com.br/ri](http://www.petrobras.com.br/ri)

Para mais informações:

**PETRÓLEO BRASILEIRO S.A. – PETROBRAS | Relações com Investidores**

e-mail: [petroinvest@petrobras.com.br](mailto:petroinvest@petrobras.com.br) / [acionistas@petrobras.com.br](mailto:acionistas@petrobras.com.br)

Av. Henrique Valadares, 28 – 19 Andar – 20231-030 – Rio de Janeiro, RJ.

Tel.: 55 (21) 3224-1510/9947 | 0800-282-1540

---

Este documento pode conter previsões segundo o significado da Seção 27A da Lei de Valores Mobiliários de 1933, conforme alterada (Lei de Valores Mobiliários) e Seção 21E da lei de Negociação de Valores Mobiliários de 1934 conforme alterada (Lei de Negociação) que refletem apenas expectativas dos administradores da Companhia. Os termos: "antecipa", "acredita", "espera", "prevê", "pretende", "planeja", "projeta", "objetiva", "deverá", bem como outros termos similares, visam a identificar tais previsões, as quais, evidentemente, envolvem riscos ou incertezas, previstos ou não, pela Companhia. Portanto, os resultados futuros das operações da Companhia podem diferir das atuais expectativas, e, o leitor não deve se basear exclusivamente nas informações aqui contidas.

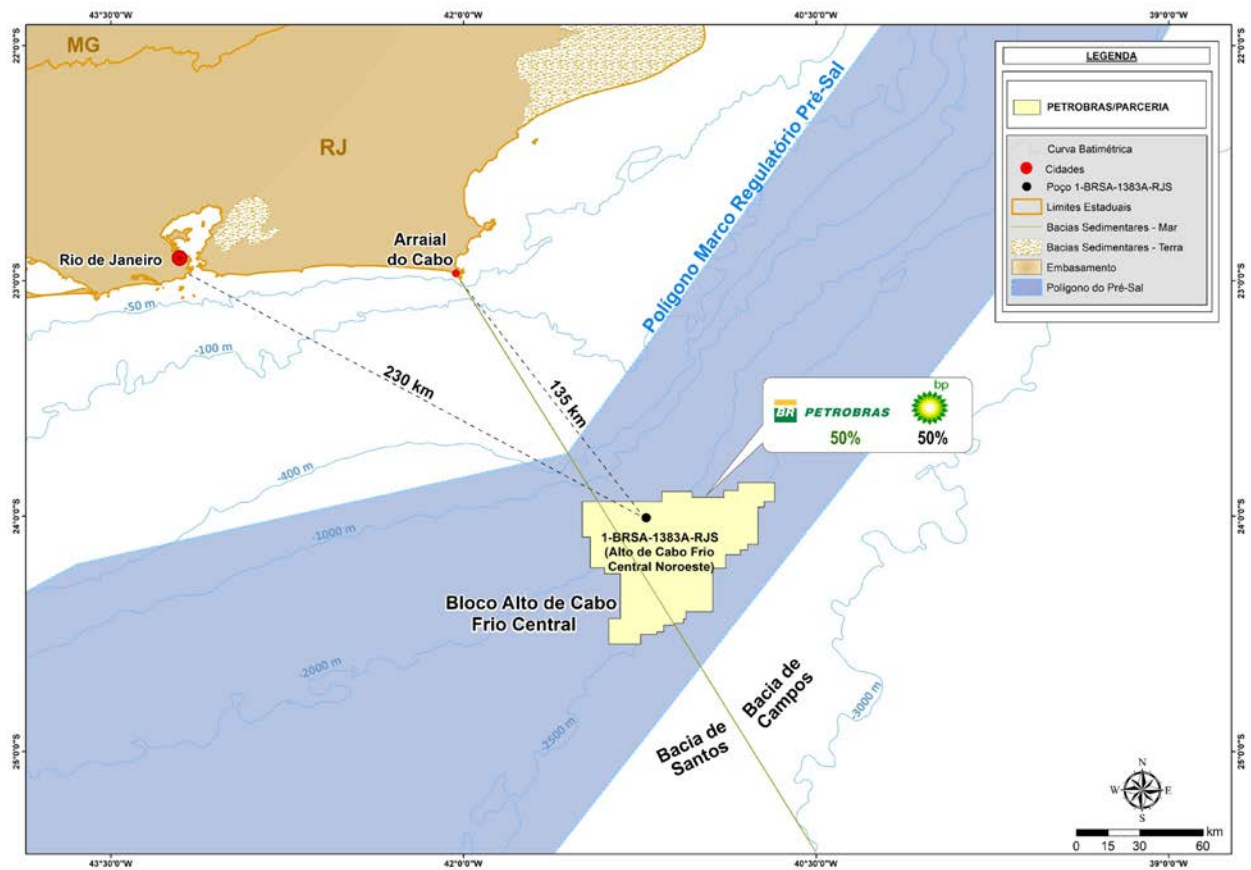

[www.petrobras.com.br/ri](http://www.petrobras.com.br/ri)

Para mais informações:

**PETRÓLEO BRASILEIRO S.A. – PETROBRAS | Relações com Investidores**

e-mail: [petroinvest@petrobras.com.br](mailto:petroinvest@petrobras.com.br)/[acionistas@petrobras.com.br](mailto:acionistas@petrobras.com.br)

Av. Henrique Valadares, 28 – 19 Andar – 20231-030 – Rio de Janeiro, RJ.

Tel.: 55 (21) 3224-1510/9947 | 0800-282-1540

Este documento pode conter previsões segundo o significado da Seção 27A da Lei de Valores Mobiliários de 1933, conforme alterada (Lei de Valores Mobiliários) e Seção 21E da lei de Negociação de Valores Mobiliários de 1934 conforme alterada (Lei de Negociação) que refletem apenas expectativas dos administradores da Companhia. Os termos: “antecipa”, “acredita”, “espera”, “prevê”, “pretende”, “planeja”, “projeta”, “objetiva”, “deverá”, bem como outros termos similares, visam a identificar tais previsões, as quais, evidentemente, envolvem riscos ou incertezas, previstos ou não, pela Companhia. Portanto, os resultados futuros das operações da Companhia podem diferir das atuais expectativas, e, o leitor não deve se basear exclusivamente nas informações aqui contidas.